MONTERINGSANVISNING BRUNSTAD FANTASY

NORSK

BRUNSTAD®

www.brunstad.no

GRATULERER MED DIN NYE FANTASY SOFA!

Når du har pakket ut delene, begynn alltid monteringen med modulen lengst til venstre (sett forfra). Deretter tar du modul for modul mot høyre. Følg rådene i monteringsveiledningen.

Kontroller at du har mottatt alle deler. Din Fantasy skal inneholde følgende:

- ___ pose som inneholder koblingssylindere, koblingsbeslag, umbrakoskruer og -nøkkel.
- ___ pose som inneholder vingemuttere, gjengebolter, skiver og treforinger.
- ___ stk ben, med plastskiver og filtknotter.
- _1_ hefte med vedlikeholdsveiledning

Når du har pakket ut delene, begynn alltid monteringen med modulen lengst til venstre (sett forfra). Deretter tar du modul for modul mot høyre. Følg rådene i monteringsveiledningen.

Sammenkoblings-sylindere

Sammenkoblings-beslag

Umbrakoskruer

Umbrakonøkkel

Vingemuttere til montering av vanger

Gjengebolter til montering av vanger

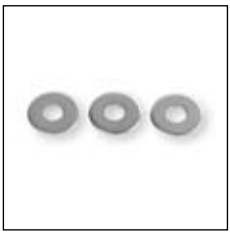

Skiver til montering av vanger

Trefòringer for montering av ben på sarg

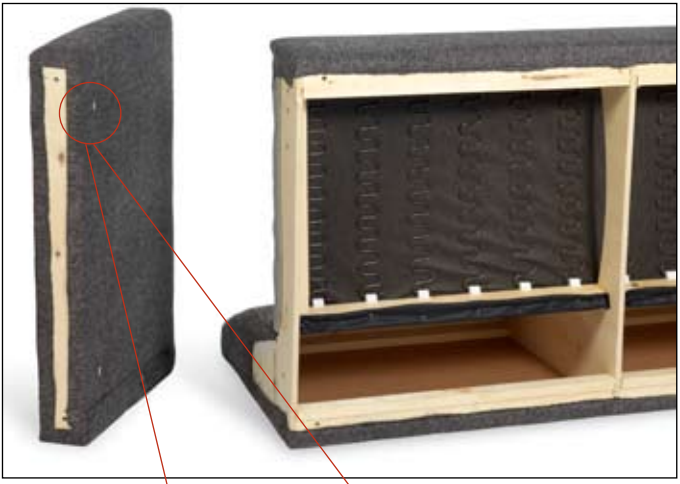

1.
Hvis ditt sofaoppsett har et armlene eller dekkplate til venstre, sett forfra, start med å montere denne til første modul. Legg sofaen på rygg.

Dersom ditt sofaoppsett har en endeavslutning til venstre, begynner du monteringen som vist fra punkt 7 og videre.

Avslutter ditt sofaoppsett med en vange, monterer du denne som vist under punktene 2-6.

2.
Skru gjengeboltene ca 1 cm inn i vangen

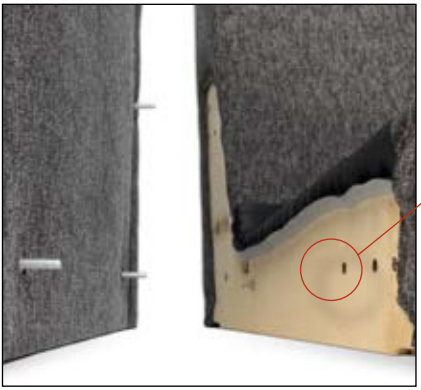

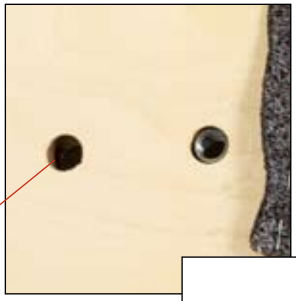

3.
Før vangen med gjengeboltene på plass inn i hullene uten gjenger, i sofadelen.

4.
Tre på skivene, fest vingemuttere og stram godt til.

5.
Monter filtknotter under og sett plastskiver på toppen av bena.

7.
Sammenkoblingsbeslag FORAN. Sett på beslag (på høyre side av modulen) som vist på bildet. Fest løst med skrue.

9.
Benet skrus fast i beslaget. (Husk plastskive og filtknott). Bolten i benet skal altså stå MELLOM de to modulene. Skyv nå benet helt inn mot modulen før du strammer skruen til sammenkoblingsbeslaget helt fast.

6.
Velg selv om du ønsker bena montert ENTEN på vangen ELLER på sargen. Bruk da treforingen i sporet mellom ben og sarg.

8.
Sammenkoblingsbeslag BAK. Sett på beslag (på høyre side av modulen) som vist på bildet. Fest løst med skrue.

10.
Den første modulen er nå ferdig montert, og kan stå på fire ben.

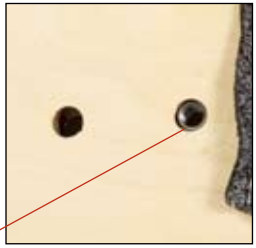

11.
Monter 2 stk sammenkoblingssylindere (på venstre side) i den neste modulen. Pass på å sette sylinderene riktig vei, den flate delen innerst. Sylindrene skrues inn i de ferdig gjengede hullene med umbrakoskruene.

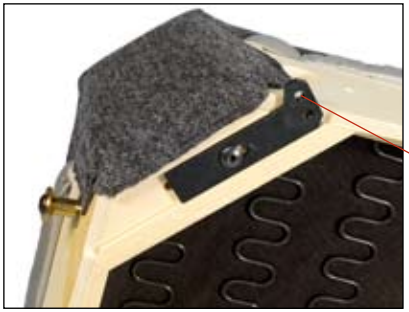

12.
På hjørnedel (og på øy), skal koblingsbeslaget monteres i FORKANT slik at "haken" kommer frem. I BAKKANT monteres det som vist tidligere.

13.
Monter deretter på koblingsbeslag og ben på høyre side av modulen, på samme måte som beskrevet i punktene 9 og 10. Husk ben i bakkant av hjørne og vinkelmoduler.

14.
Modulen med sammenkoblingssylindrene føres så inn i de tilpassede "nøkkelhullene" på modulen til venstre. Når du har fått plassert sylindrene inn i hullene, presser du modulen ned. Modulene er nå hektet sammen.

15.
Fortsett å montere de påfølgende modulene i ditt eget oppsett på samme måte. Sammenkoblingssylindrene skal alltid være på venstre side av hver enkelt modul. bena skal alltid være på høyre side av modulen. Avslutt oppsettet med vange, bordmodul eller endeavslutning.

Eksempel på ben som er riktig montert i hjørnedel og i skjøt mellom to moduler.

KOS DEG I DIN NYE FANTASY SOFA!

Denne monteringsanvisningen og annen informasjon finner du på www.brunstad.no

2009

Fantasy moduler

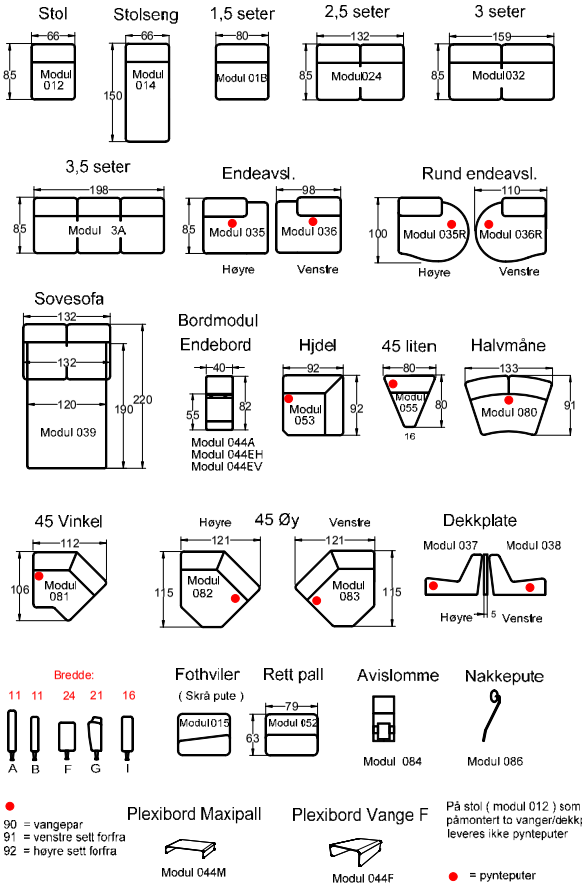

Eksempel på møbleringsalternativer:
NB! Husk å beskrive vange(r) / armlen(er) som oppsettet skal ha.
R angir avrundet endeavsl.

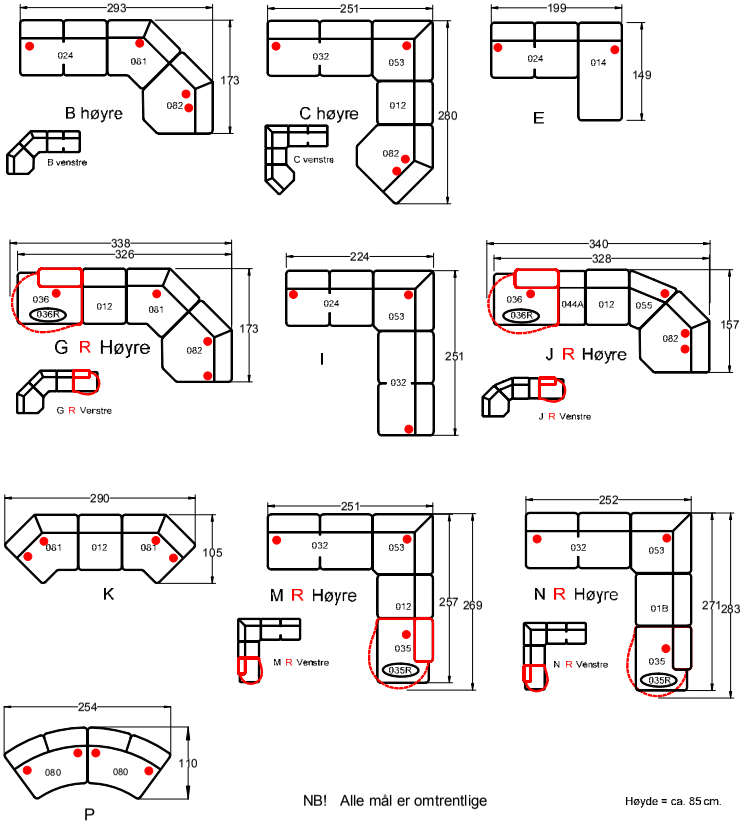

NB! Alle mål er omtrentlige

Høyde = ca. 85 cm.

BRUNSTAD®

Brunstad AS, pb 115, N-6239 Sykkylven, tlf. 70 24 60 00, fax. 70 24 60 01, www.brunstad.no